



OPRACOWANIE WNĘTRZA

KONCEPCJA SALI WYSTAWOWEJ

ZEW NIEDZICA S.A.

34-441 NIEDZICA

15.07.2024
107
Data: 26.05.2024

RZUT - INWENTARYZACJA

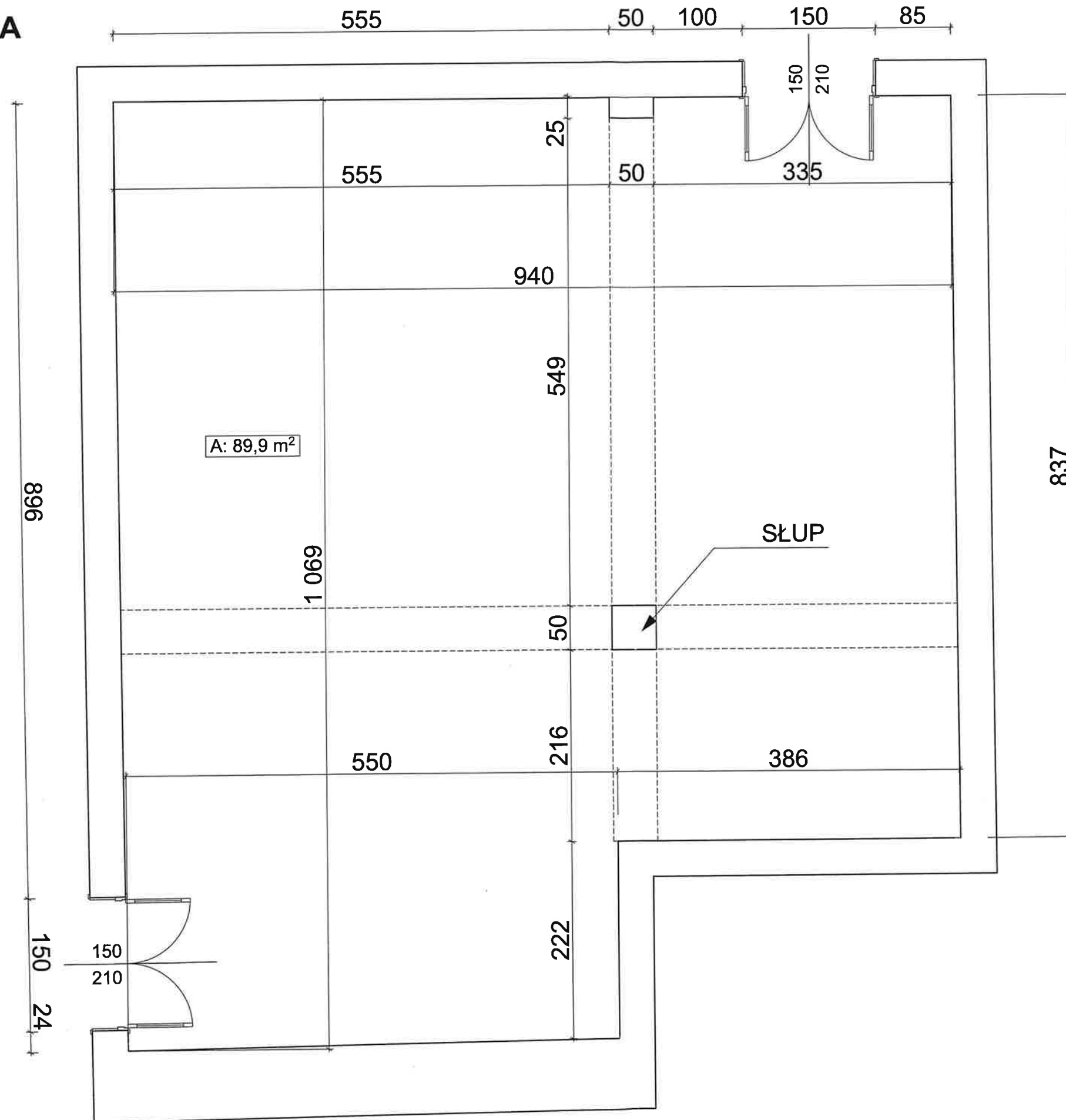

UWAGA
Pomiar inwentaryzacyjny, może się różnić w rzeczywistości od kilku do kilkunastu cm z uwagi na nierówności ścian.

OPRACOWANIE WNETRZA

KONCEPCJA SALI WYSTAWOWEJ
ZEW NIEDZICA S.A.
34-441 NIEDZICA

Tytuł rysunku

RZUT

Faza projektu

INWENTARYZACJA

Opracowany przez
mgr inż.arch. Jolanta Gryglak

Skala rysunku

1:50

Nr arkusza

A.0.2

Data: 26.05.2024

RZUT Z GÓRY

MONITOR MULTIMEDIALNY DO WYŚWIETLANIA

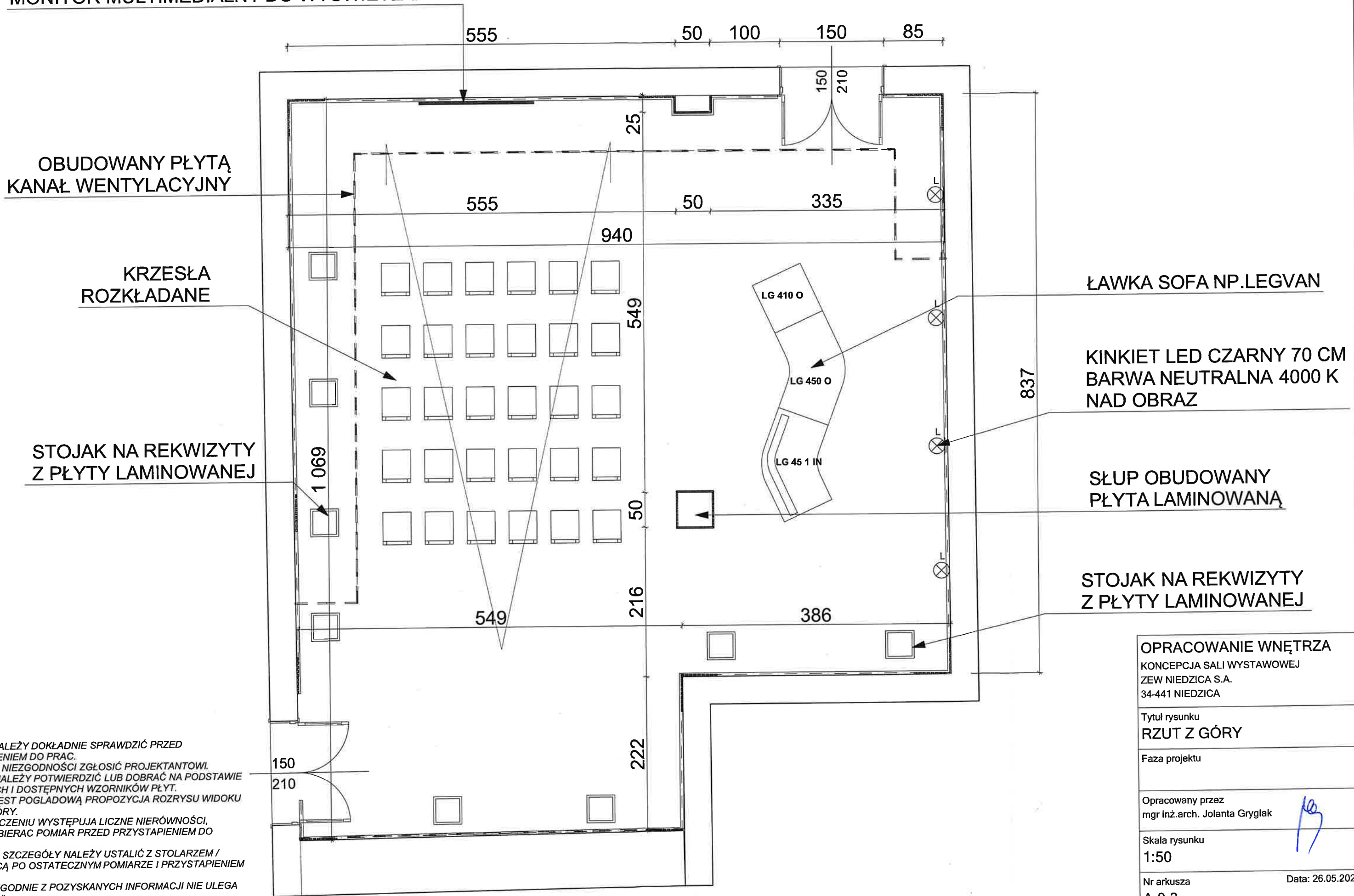

UWAGI
WYMIARY NALEŻY DOKŁADNIE SPRAWDZIĆ PRZED PRZYSTAPIENIEM DO PRAC.
WSZYSTKIE NIEZGODNOŚCI ZGŁOSIĆ PROJEKTANTOWI.
MATERIAŁ NALEŻY POTWIERDZIĆ LUB DOBRAĆ NA PODSTAWIE AKTUALNYCH I DOSTĘPNYCH WZORNIKÓW PŁYT.
RYSUNEK JEST POGLADOWĄ PROPOZYCJĄ ROZRYSU WIDOKU RZUTU Z GÓRY.
W POMIESZCZENIU WYSTĘPUJĄ LICZNE NIERÓWNOŚCI, NALEŻY POBIERAC POMIAR PRZED PRZYSTAPIENIEM DO PRACY.
WSZYSTKIE SZCZEGÓŁY NALEŻY USTALIĆ Z STOLARZEM / WYKONAWCĄ PO OSTATECZNYM POMIARZE I PRZYSTAPIENIEM DO PRAC.
PODŁOGA ZGODNIE Z POZYSKANYCH INFORMACJI NIE ULEGA REMONTOWI.

OPRACOWANIE WNĘTRZA
KONCEPCJA SALI WYSTAWOWEJ
ZEW NIEDZICA S.A.
34-441 NIEDZICA

Tytuł rysunku
RZUT Z GÓRY

Faza projektu

Opracowany przez
mgr inż.arch. Jolanta Gryglak

Skala rysunku
1:50

Nr arkusza
A.0.3

Data: 26.05.2024

RZUT SUFITU

SUFIT LISTWOWY DREWNOPODOBNY

WYKOŃCZENIE OBICIE BELKI
PŁYTA KRONOSPAN DĄB ARTISAN 5307 LN

WYKOŃCZENIE OBICIE BELKI
PŁYTA KRONOSPAN
DĄB ARTISAN 5307 LN

SUFIT LISTWOWY DREWNOPODOBNY

WYKOŃCZENIE OBICIE BELKI
PŁYTA KRONOSPAN DĄB ARTISAN 5307 LN

WYKOŃCZENIE OBICIE ŚCIANY
WOKOŁO POMIESZCZENIA
PŁYTA KRONOSPAN D
DĄB ARTISAN 5307 LN

WYKOŃCZENIE OBICIE ŚCIANY
WOKOŁO POMIESZCZENIA
PŁYTA KRONOSPAN DĄB ARTISAN 5307 LN

WYKOŃCZENIE OBICIE BELKI
PŁYTA KRONOSPAN DĄB ARTISAN 5307 LN

WYKOŃCZENIE OBICIE BELKI
PŁYTA KRONOSPAN
DĄB ARTISAN 5307 LN

SUFIT LISTWOWY DREWNOPODOBNY

UWAGI
WYMIARY NALEŻY DOKŁADNIE SPRAWDZIĆ PRZED PRZYSTAPIENIEM DO PRAC.
WSZYSTKIE NIEZGODNOŚCI ZGŁOSIĆ PROJEKTANTOWI.
MATERIAŁ NALEŻY POTWIERDZIĆ LUB DOBRAĆ NA PODSTAWIE AKTUALNYCH I DOSTĘPNYCH WZORNIKÓW PŁYT.
RYSUNEK JEST POGLADOWĄ PROPOZYCJĄ ROZRYSU WIDOKU SUFITU.
W POMIESZCZENIU WYSTĘPUJĄ LICZNE NIERÓWNOŚCI, NALEŻY POBIERAC POMIAR PRZED PRZYSTAPIENIEM DO PRACY.
WSZYSTKIE SZCZEGÓŁY NALEŻY USTALIĆ Z STOLARZEM / WYKONAWCĄ PO OSTATECZNYM POMIARZE I PRZYSTAPIENIEM DO PRAC.

WYKOŃCZENIE OBICIE ŚCIANY
WOKOŁO POMIESZCZENIA
PŁYTA KRONOSPAN D
DĄB ARTISAN 5307 LN

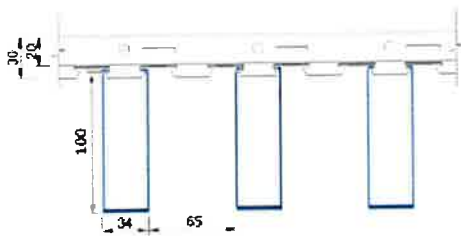

100x34 rozstaw 65 mm

SCHEMAT MONTAŻU

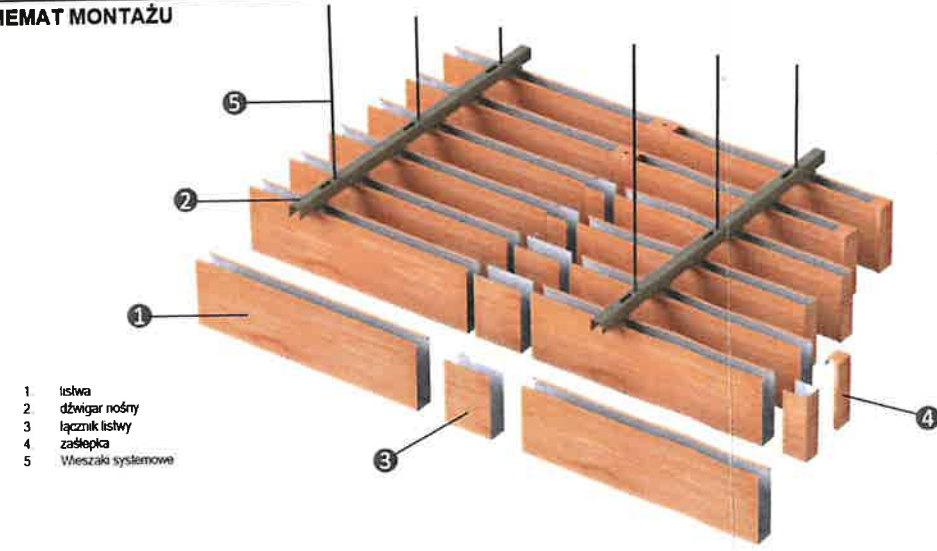

OPRACOWANIE WNĘTRZA	
KONCEPCJA SALI WYSTAWOWEJ ZEW NIEDZICA S.A. 34-441 NIEDZICA	
Tytuł rysunku RZUT SUFITU	
Faza projektu	
Opracowany przez mgr inż.arch. Jolanta Gryglak	
Skala rysunku 1:50	
Nr arkusza A.0.4	Data: 26.05.2024

RZUT OŚWIETLENIA

LAMPY SUFITOWE WISZĄCE LED
ROZMIESZCZENIE W TYCH SAMYCH PUNKTACH
KTÓRE WYSTĘPUJĄ OBECNIE

LAMPY SUFITOWE WISZĄCE LED

KINKIET LED CZARNY 70 CM
BARWA NEUTRALNA 4000 K
NAD OBRAZ

LAMPY SUFITOWE WISZĄCE LED

UWAGA
W KWESTII OŚWIETLENIA ZAMAWIAJĄCY SAM PODEJMUJE
SIĘ ROZPROWADZENIA PUNKTÓW OŚWIETLENIOWYCH
DLATEGO OŚWIETLENIE GÓRNE POLEGA NA WYMIANIE
LAMP STARYCH NA NOWE ORAZ ROZPROWADZENIA
OŚWIETLENIA POD OBRAZY/GRAFIKI
WSZELKIE INNE ELEMENTY ZWIĄZANE Z INSTALACJĄ
ELEKTRYCZNA TYPU PUNKTY PRZYŁĄCZENIOWE POD
EKRAŃ MULTIMEDIAŁNY ITP. SĄ PO STRONIE
ZAMAWIAJĄCEGO

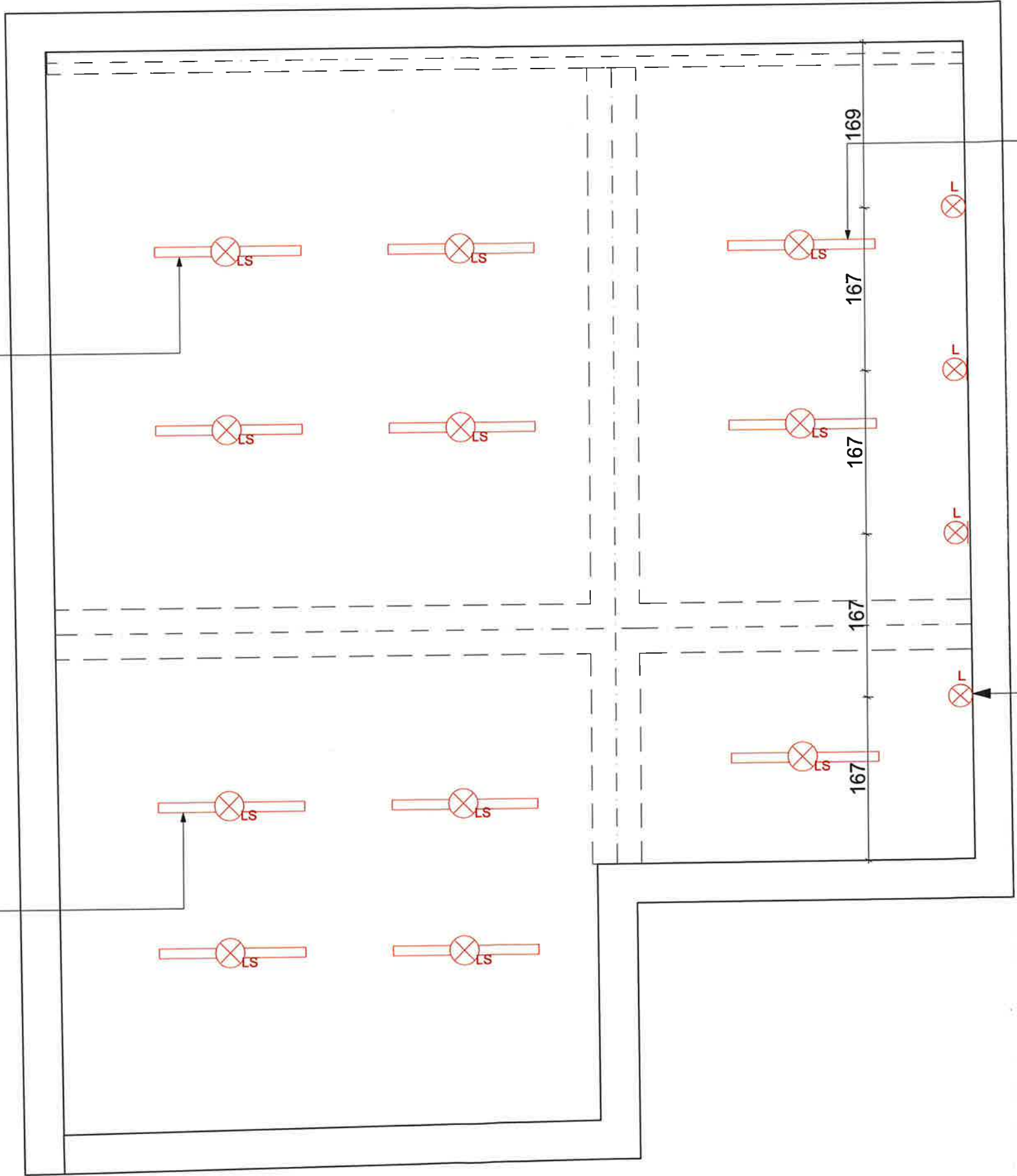

OPRACOWANIE WNĘTRZA
KONCEPCJA SALI WYSTAWOWEJ
ZEW NIEDZICA S.A.
34-441 NIEDZICA

Tytuł rysunku
RZUT OŚWIETLENIA

Faza projektu

Opracowany przez
mgr inż.arch. Jolanta Gryglak

Skala rysunku
1:50

Nr arkusza
A.0.5

Data: 26.05.2024

WIDOK W1

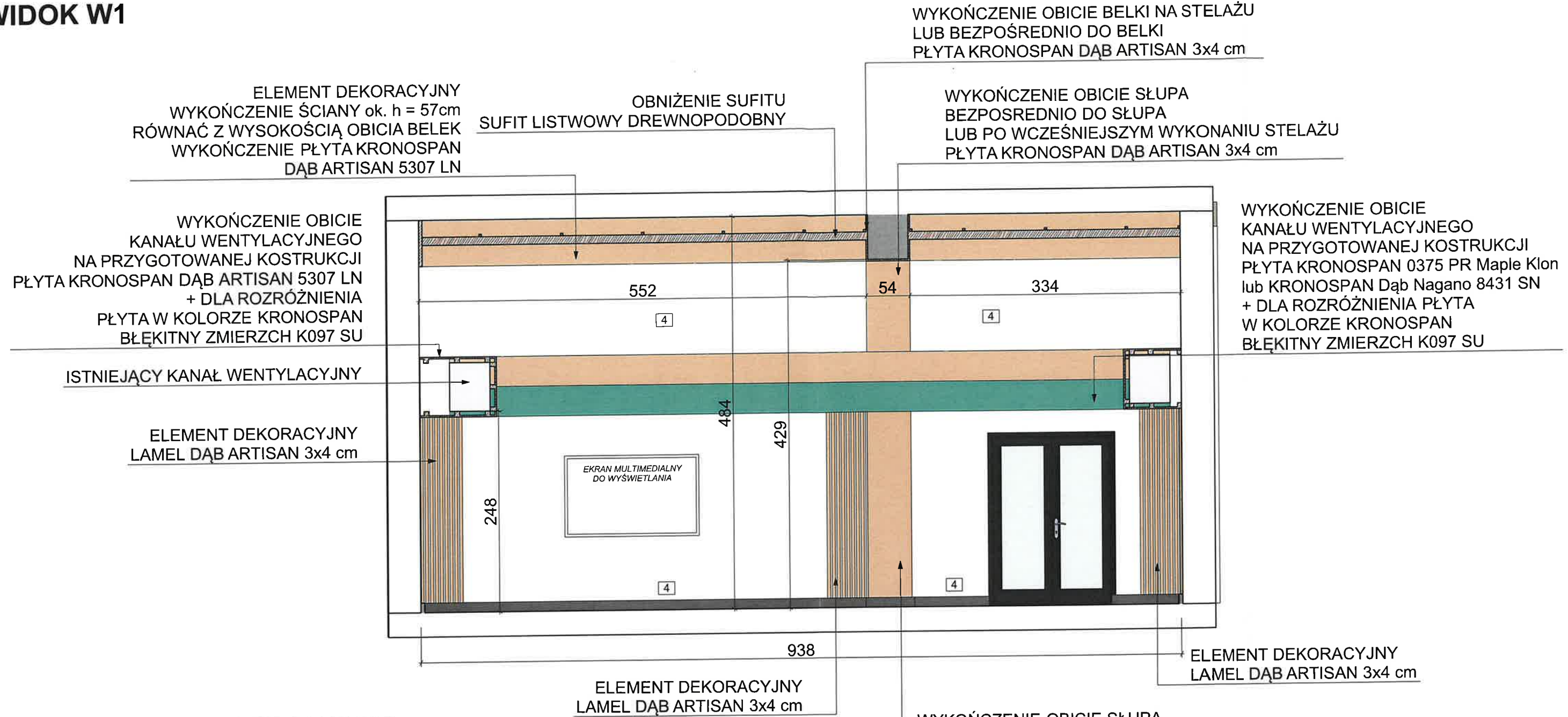

WIZUALIZACJE POGLĄDOWE



UWAGI!
WYMIARY NALEŻY DOKŁADNIE SPRAWDZIĆ PRZED PRZYSTAPIENIEM DO PRAC.
WSZYSTKIE NIEZGODNOŚCI ZGŁOSIĆ PROJEKTANTOWI.
MATERIAŁ NALEŻY POTWIERDZIĆ LUB DOBRAĆ NA PODSTAWIE AKTUALNYCH I DOSTĘPNYCH WZORNIKÓW
PŁYT
RYSUNEK JEST POGLĄDOWĄ PROPOZYCJĄ ROZRYSU WIDOKU ŚCIAN
WSZYSTKIE SZCZEGÓŁY NALEŻY USTALIĆ Z STOLARZEM / WYKONAWCĄ PO OSTATECZNYM POMIARZE I
PRZYSTAPIENIEM DO PRAC.

OPRACOWANIE WNĘTRZA	
KONCEPCJA SALI WYSTAWOWEJ ZEW NIEDZICA S.A. 34-441 NIEDZICA	
Tytuł rysunku WIDOK W1	
Faza projektu	
Opracowany przez mgr inż.arch. Jolanta Gryglak	
Skala rysunku 1:50	
Nr arkusza A.0.6	Data: 26.05.2024

WIDOK W2

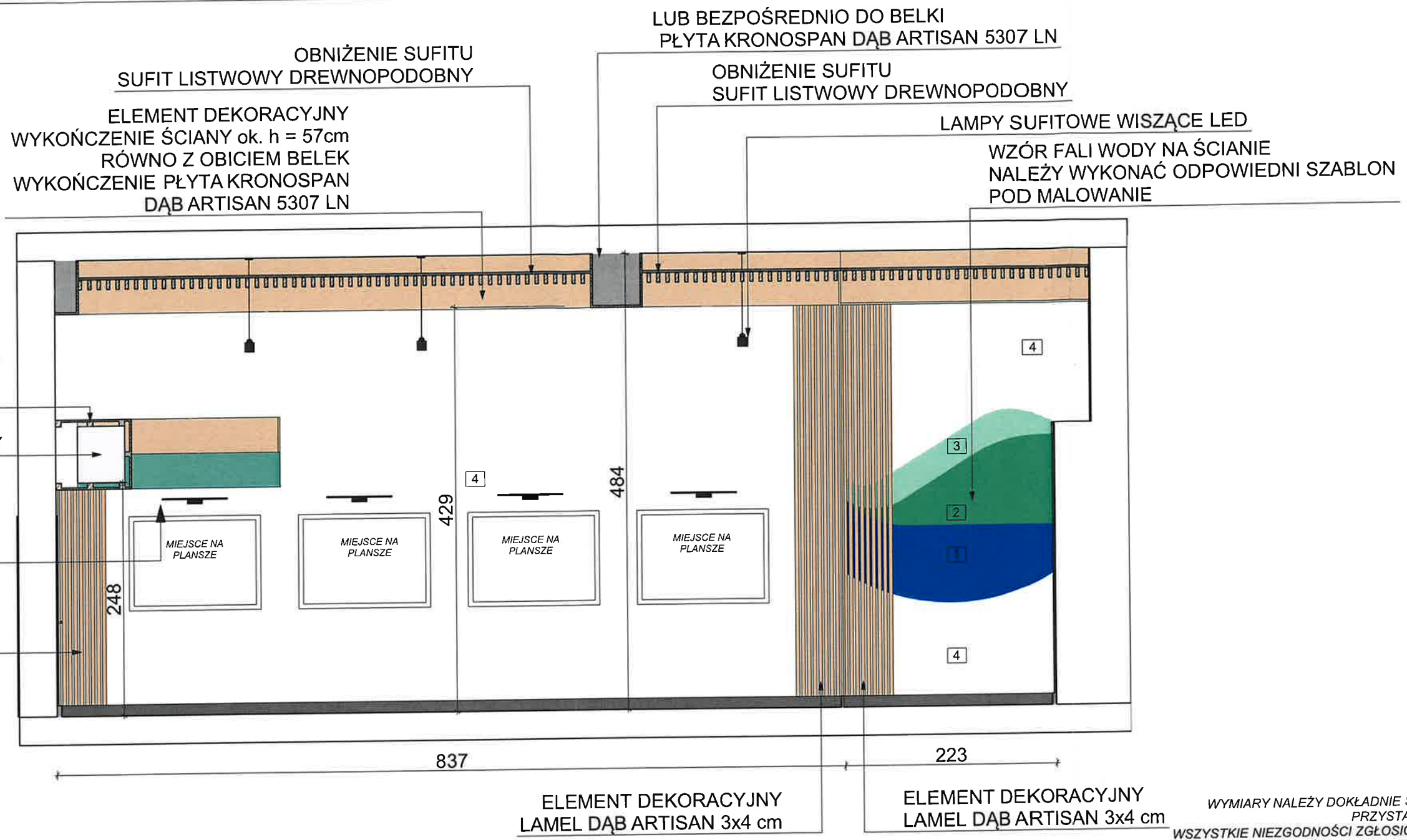

WIZUALIZACJE POGLĄDOWE



UWAGI!
WYMIARY NALEŻY DOKŁADNIE SPRAWDZIĆ PRZED PRZYSTAPIENIEM DO PRAC.
WSZYSTKIE NIEZGODNOŚCI ZGŁOSIĆ PROJEKTANTOWI.
MATERIAŁ NALEŻY POTWIERDZIĆ LUB DOBRAĆ NA PODSTAWIE AKTUALNYCH I DOSTĘPNYCH WZORNIKÓW PŁYT
RYSUNEK JEST POGLĄDOWĄ PROPOZYCJĄ ROZRYSU WIDOKU ŚCIAN
WSZYSTKIE SZCZEGÓŁY NALEŻY USTALIĆ Z STOLARZEM / WYKONAWCĄ PO OSTATECZNYM POMIARZE I PRZYSTAPIENIEM DO PRAC.

OPRACOWANIE WNĘTRZA	
KONCEPCJA SALI WYSTAWOWEJ	
ZEW NIEDZICA S.A.	
34-441 NIEDZICA	
Tytuł rysunku	
WIDOK W2	
Faza projektu	
Opracowany przez	
mgr inż.arch. Jolanta Gryglak	
Skala rysunku	
1:50	
Nr arkusza	Date: 26.05.2024
A.0.7	

WIDOK W3

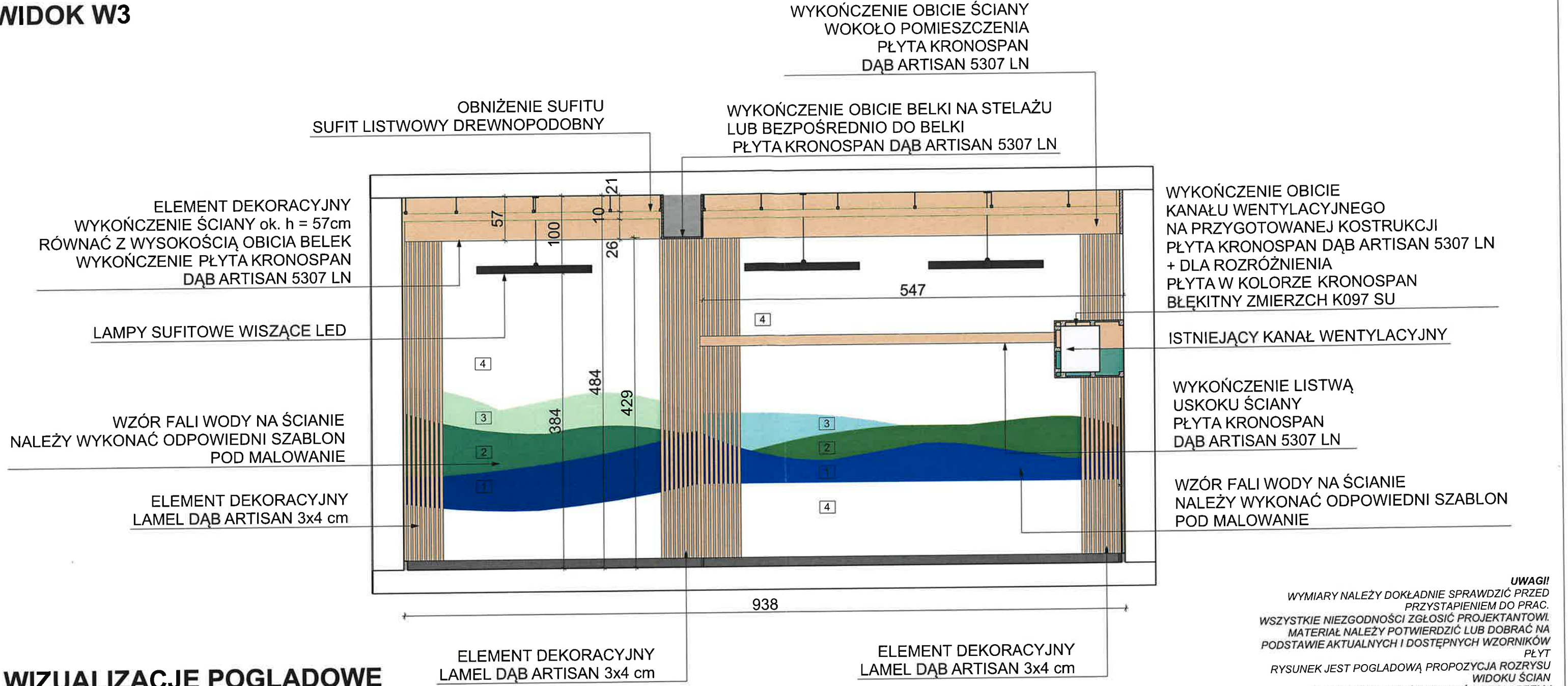

WIZUALIZACJE POGLĄDOWE



UWAGI!
WYMIARY NALEŻY DOKŁADNIE SPRAWDZIĆ PRZED PRZYSTAPIENIEM DO PRAC.
WSZYSTKIE NIEZGODNOŚCI ZGŁOSIĆ PROJEKTANTOWI.
MATERIAŁ NALEŻY POTWIERDZIĆ LUB DOBRAĆ NA PODSTAWIE AKTUALNYCH I DOSTĘPNYCH WZORNIKÓW PŁYT
RYSUNEK JEST POGLĄDOWĄ PROPOZYCJĄ ROZRYSU WIDOKU ŚCIAN
WSZYSTKIE SZCZEGÓŁY NALEŻY USTALIĆ Z STOLARZEM / WYKONAWCĄ PO OSTATECZNYM POMIARZE I PRZYSTAPIENIEM DO PRAC.

OPRACOWANIE WNĘTRZA	
KONCEPCJA SALI WYSTAWOWEJ ZEW NIEDZICA S.A. 34-441 NIEDZICA	
Tytuł rysunku WIDOK W3	
Faza projektu	
Opracowany przez mgr inż.arch. Jolanta Gryglak	
Skala rysunku 1:50	
Nr arkusza A.0.8	Data: 26.05.2024

WIDOK W4

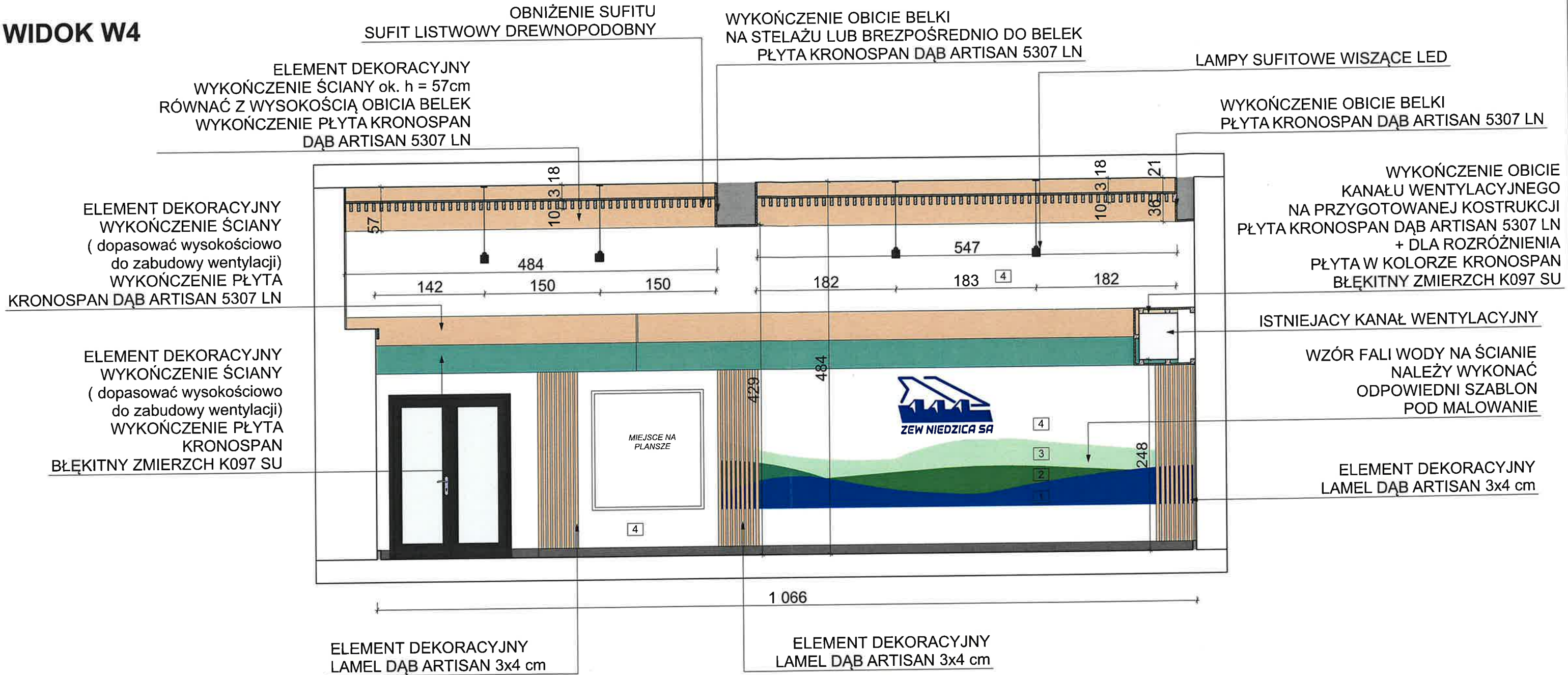

WIZUALIZACJE POGLĄDOWE



UWAGI!
WYMIARY NALEŻY DOKŁADNIE SPRAWDZIĆ PRZED PRZYSTAPIENIEM DO PRAC.
WSZYSTKIE NIEZGODNOŚCI ZGŁOSIĆ PROJEKTANTOWI.
MATERIAŁ NALEŻY POTWIERDZIĆ LUB DOBRAĆ NA PODSTAWIE AKTUALNYCH I DOSTĘPNYCH WZORNIKÓW
PŁYT
RYSUNEK JEST POGLĄDOWĄ PROPOZYCJĄ ROZRYSU WIDOKU ŚCIAN
WSZYSTKIE SZCZEGÓŁY NALEŻY USTALIĆ Z STOLARZEM / WYKONAWCĄ PO OSTATECZNYM POMIARZE I
PRZYSTAPIENIEM DO PRAC.

OPRACOWANIE WNĘTRZA KONCEPCJA SALI WYSTAWOWEJ ZEW NIEDZICA S.A. 34-441 NIEDZICA	
Tytuł rysunku WIDOK W4	
Faza projektu	
Opracowany przez mgr inż.arch. Jolanta Gryglak	
Skala rysunku 1:50	
Nr arkusza A.0.9	Data: 26.05.2024

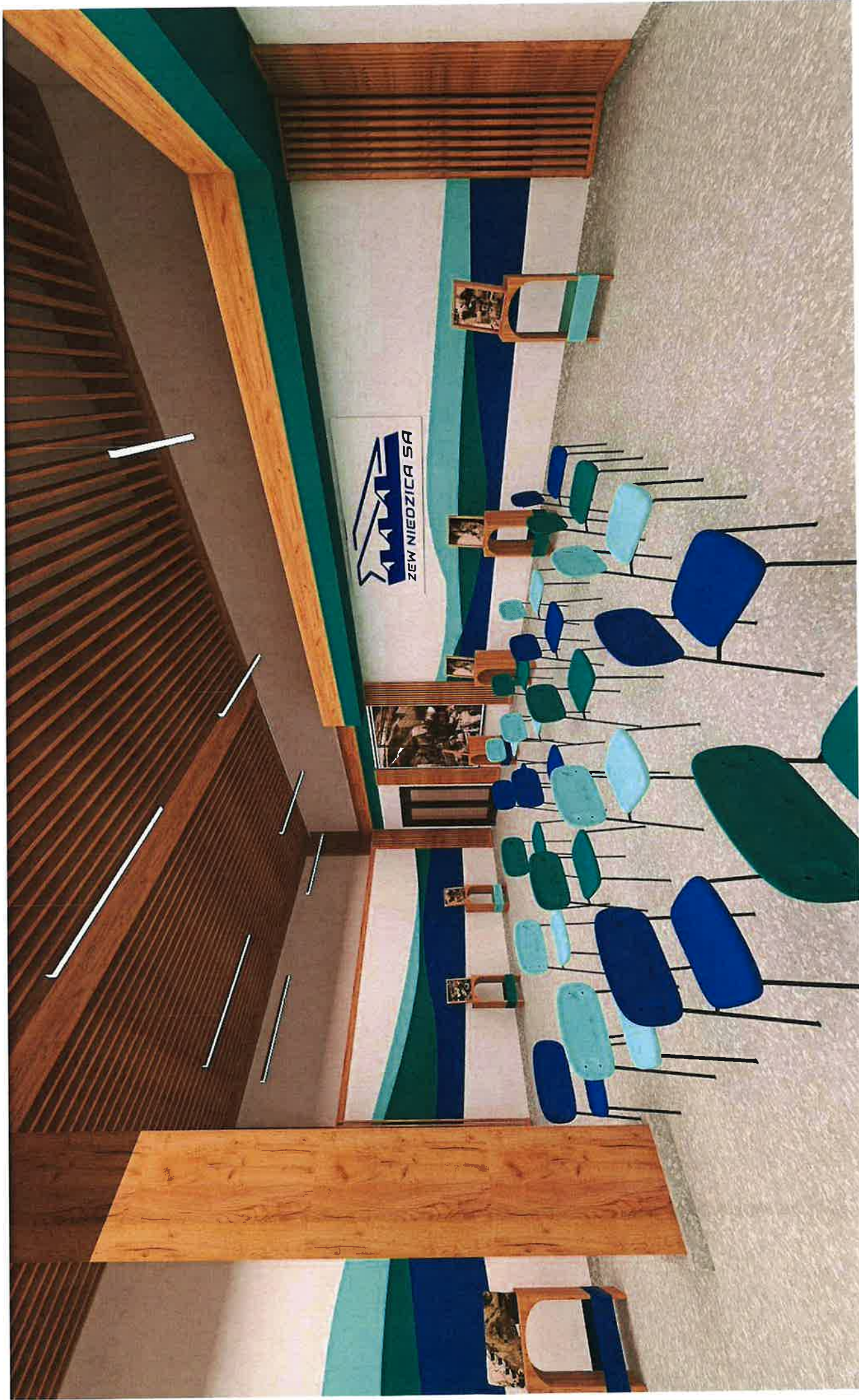

Tytuł rysunku

WIZUALIZACJE POGLADOWE



Nr arkusza
A.0.10

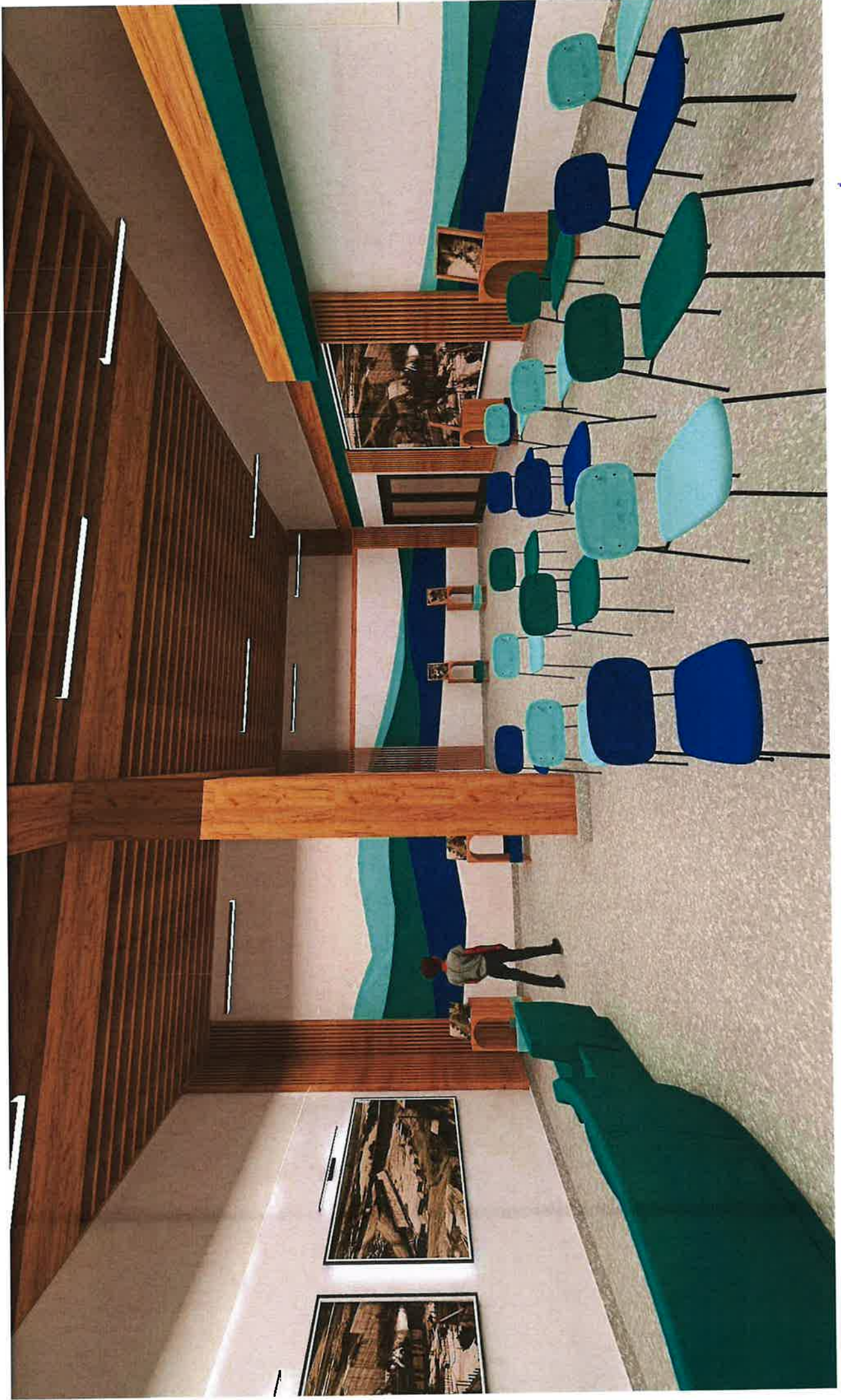

Tytuł rysunku

WIZUALIZACJE POGLĄDOWE

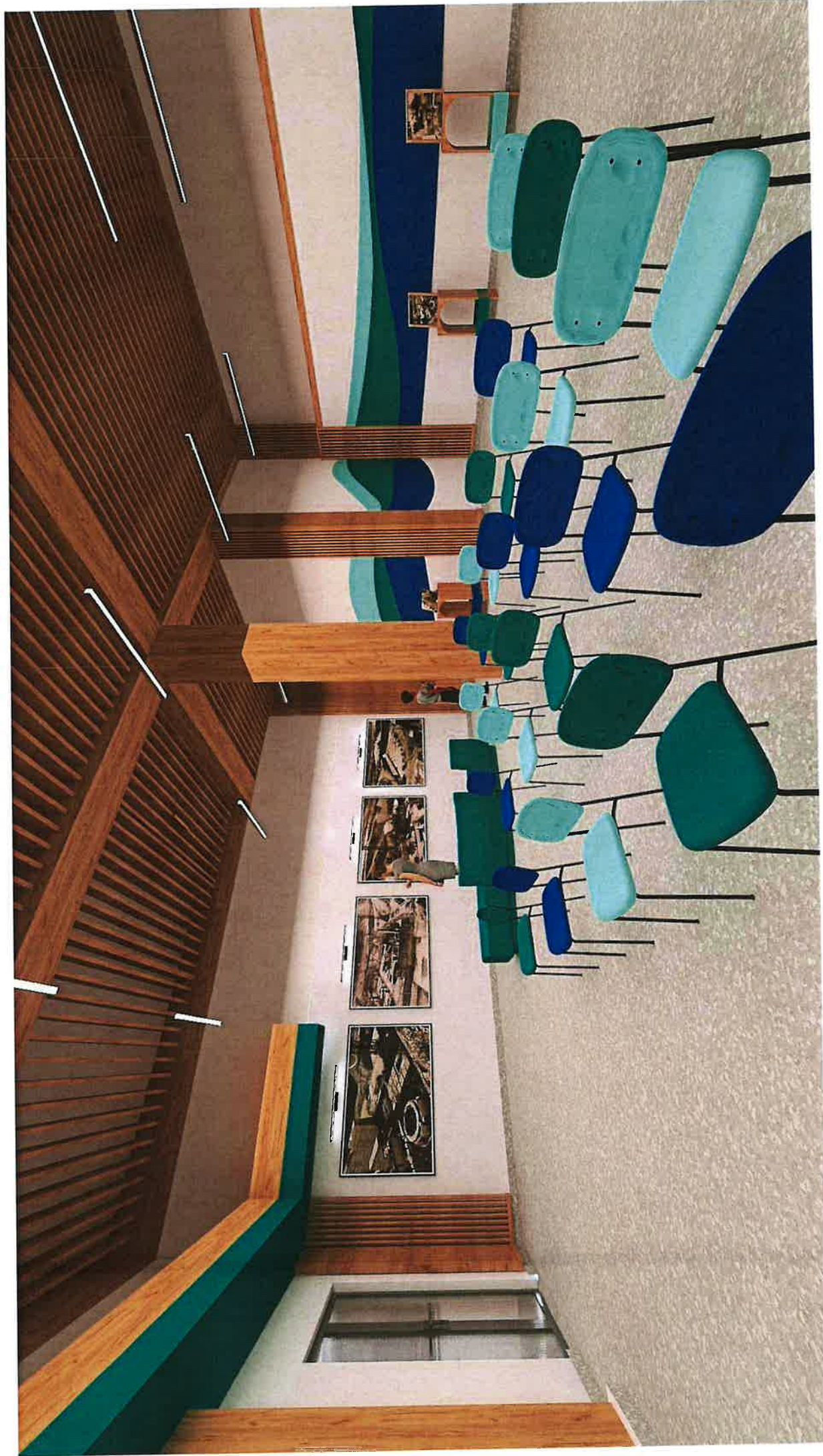

[Handwritten signature]

Tytuł rysunku

WIZUALIZACJE POGLĄDOWE

Nr arkusza
A.0.12



Tytuł rysunku

WIZUALIZACJE POGLĄDOWE

Nr arkusza

A.0.13

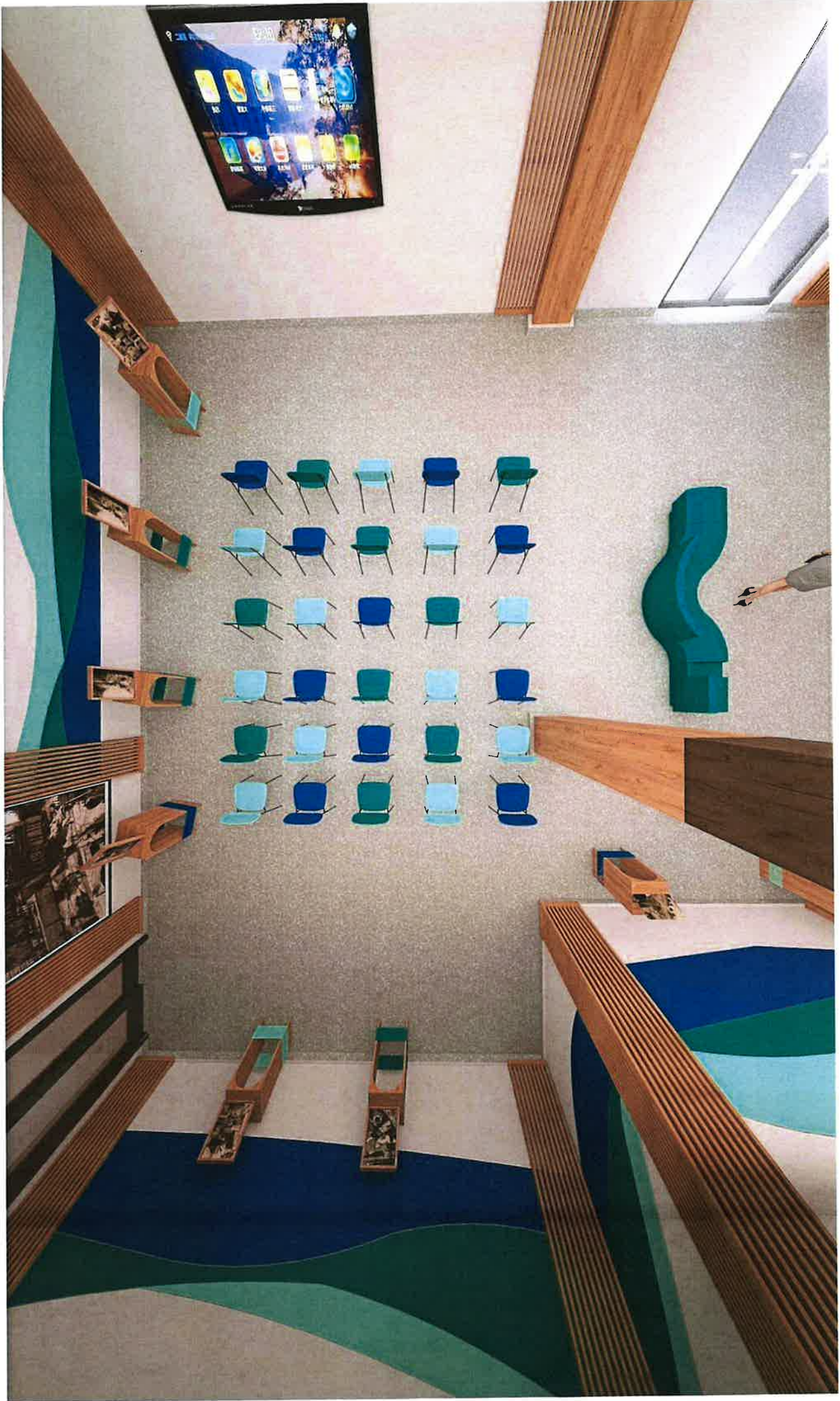







Tytuł rysunku

WIZUALIZACJE POGLĄDOWE

Nr arkusza
A.0.14

ZESTAWIENIE MATERIAŁÓW

MATERIAŁ:	ZLICZONA POWIERZCHNIA	+ ZAPAS 10%	POTRZEBNA POWIERZCHNIA
<p>PŁYTA KRONOSPAN BŁEKITNY ZMIERZCH K097 SU</p>  <p>LUB RÓWNOWAŻNE</p>	<p>ELEMENTY DEKORACYJNE</p> <p>29,45 m²</p>	+ 10%	32,40 m ²
<p>PŁYTA KRONOSPAN DĄB ARTISAN 5307 LN</p>  <p>LUB RÓWNOWAŻNE</p>	<p>ELEMENTY DEKORACYJNE</p> <p>113,62 m²</p>	+ 10%	124,98 m ²
<p>LAMELE ŚCIENNE STANDARD DĄB ARTISAN 30mm x 40mm</p> <p>https://sol-techdesign.pl/lamele-scienne-dab-artisan-30x40x2750-mm.html</p>  <p>LUB RÓWNOWAŻNE</p>	<p>ELEMENTY DEKORACYJNE</p>		150 SZT.
<p>FARBY</p>    <p>KOLORY DO USTALENIA LUB RÓWNOWAŻNE</p>	<p>ŚCIANY</p> <p>9 m² pokrycie na raz</p> <p>6,7 m² pokrycie na raz</p> <p>5,5 m² pokrycie na raz</p>	+ 10%	<p>9,9 m² pokrycie na raz</p> <p>7,37 m² pokrycie na raz</p> <p>6,05 m² pokrycie na raz</p>

UWAGI!

- ZESTAWIENIE MATERIAŁOWE JEST PODAWANE Z ZAPASEM (POTRZEBNA POWIERZCHNIA) W PRZYPADKU FARB PODANE JEST ZESTAWIENIE POTRZEBNE DO POKRYCIA 1 WARSTWY NALEŻY DOLICZYĆ ODPOWIEDNIO ILOSC FARBY WEDŁUG STOPNIA NAPIGMENTOWANIA I RODZAJU FARBY ORAZ ZGODNIE Z ZALECENIAMI PRODUCENTA PODANYMI W ZALECENIACH UŻYTKOWANIA I ZASTOSOWNIA

UWAGI!

- WYMIARY NALEŻY DOKŁADNIE SPRAWDZIĆ NA BUDOWIE PRZED PRZYSTĄPIENIEM DO PRAC
- WSZYSTKIE NIEZGODNOŚCI ZGŁOSIĆ PROJEKTANTOWI
- MATERIAŁY WYKOŃCZENIOWE PODANE JAKO PROPONOWANE, NALEŻY JE PODTWIERDZIĆ U WYKONAWCY I PROJEKTANTA
- STOLARZ WYKONUJE WŁASNY POMIAR NA BUDOWIE W PRZYPADKU LAMELI NALEŻY ODPOWIEDNIO DOCIĄĆ LUB DOPASOWAĆ LAMEL DO DANEJ WYSOKOŚCI

OPRACOWANIE WNĘTRZA
KONCEPCJA SALI WYSTAWOWEJ
ZEW NIEDZICA S.A.
34-441 NIEDZICA

Tytuł rysunku
ZESTAWIENIE MATERIAŁÓW

Faza projektu

Opracowany przez
mgr inż.arch. Jolanta Gryglak

Skala rysunku

Nr arkusza
A.0.15

Data: 26.05.2024

ZESTAWIENIE MATERIAŁÓW

MATERIAŁ:	ZLICZONA POWIERZCHNIA	+ ZAPAS 10%	POTRZEBNA POWIERZCHNIA
FARBY FARBA KOLOR BIAŁY RAL 9010 LUB RÓWNOWAŻNE	ŚCIANY 209,5 m2 pokrycie na raz	+ 10%	230,45 m2 pokrycie na raz
	SUFIT 84,7 m2 pokrycie na raz	+ 10%	93,20 m2 pokrycie na raz

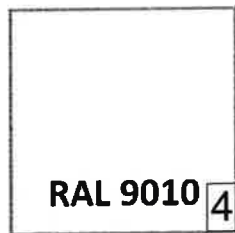

UWAGI!
 ■ ZESTAWIENIE MATERIAŁOWE JEST PODAWANE Z ZAPASEM (POTRZEBNA POWIERZCHNIA) W PRZYPADKU FARB PODANE JEST ZESTAWIENIE POTRZEBNE DO POKRYCIA 1 WARSTWY NALEŻY DOLICZYĆ ODPOWIEDNIO ILOSC FARBY WEDŁUG STOPNIA NAPIGMENTOWANIA I RODZAJU FARBY ORAZ ZGODNIE Z ZALECENIAMI PRODUCENTA

UWAGI!
 ■ WYMIARY NALEŻY DOKŁADNIE SPRAWDZIĆ NA BUDOWIE PRZED PRZYSTĄPIENIEM DO PRAC
 ■ WSZYSTKIE NIEZGODNOŚCI ZGŁOSIĆ PROJEKTANTOWI
 ■ MATERIAŁY WYKOŃCZENIOWE PODANE JAKO PROPONOWANE, NALEŻY JE PODTWIERDZIĆ U WYKONAWCY I PROJEKTANTA
 ■ STOLARZ WYKONUJE WŁASNY POMIAR NA BUDOWIE W PRZYPADKU LAMELI NALEŻY ODPOWIEDNIO DOCIĄĆ LUB DOPASOWAĆ LAMEL DO DANEJ WYSOKOŚCI

OPRACOWANIE WNĘTRZA

KONCEPCJA SALI WYSTAWOWEJ
 ZE W NIEDZICA S.A.
 34-441 NIEDZICA

Tytuł rysunku
ZESTAWIENIE MATERIAŁÓW

Faza projektu



Opracowany przez
 mgr inż.arch. Jolanta Grygiak

Skala rysunku

Nr arkusza
A.0.16

Data: 26.05.2024

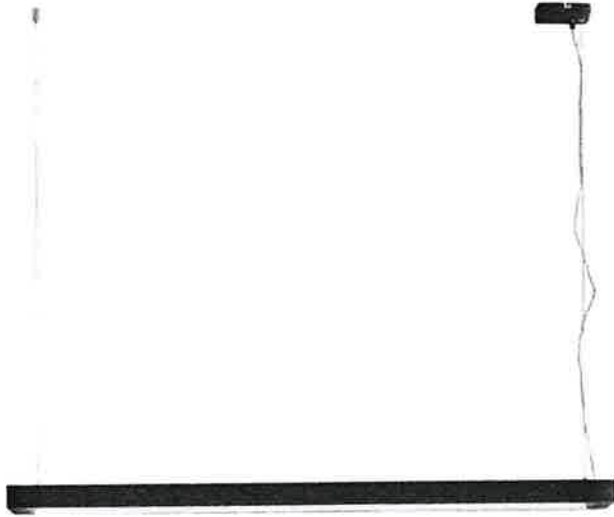
ZESTAWIENIE OPRAW OŚWIETLENIOWYCH

OPRAWA	ZDJĘCIE OPRAWY	ILOŚĆ	
ARCCHIO CUNA LAMPA WISZĄCA LED CZARNA KĄTOWA 122 cm		11 SZTUK	<p>Kolor i wzornictwo</p> <p>Kolor:czarny (RAL 9005) Materiał:aluminium, poliwęglan</p> <p>Wymiary</p> <p>Długość (cm):122,2 Szerokość (cm):11,5 Wysokość (cm):4,88 Podwieszenie (cm):150 Pozostałe wielkości:puszka sufitowa - długość 11 cm, szerokość 5 cm, wysokość 1,1 cm Waga netto (kg):1,86</p> <p>https://www.lampy.pl/p/arcchio-cuna-lampa-wiszaca-led-czarna-katowa-122cm-9967047.html</p>
KINKIET LED CZARNY 70 CM BARWA NEUTRALNA 4000 K NAD OBRAZ		4 SZTUKI	<p>https://lemidio.pl/pl/p/Kinkiet-LED-czarny-70-cm-barwa-neutralna-4000-K-Lampa-nad-obraz-lub-lustro/722</p>

OPRACOWANIE WNĘTRZA
KONCEPCJA SALI WYSTAWOWEJ
ZEW NIEDZICA S.A.
34-441 NIEDZICA

Tytuł rysunku
ZESTAWIENIE OŚWIETLENIA

Faza projektu







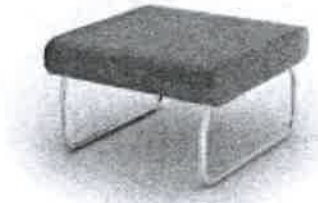

Opracowany przez
mgr inż.arch. Jolanta Gryglak

Skala rysunku
1:1

Nr arkusza
A.0.17

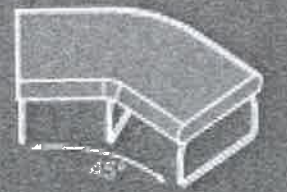
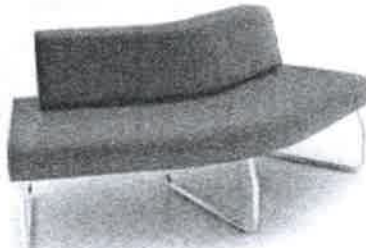
Data: 26.05.2024

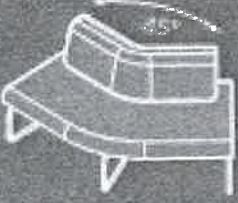
WYPOSAŻENIE

NAZWA TOWARU	ZDJĘCIE POGLĄDOWE	ILOŚĆ	
<p>Sofa LEGVAN LG 410 0, tkanina z 2 grupy cenowej, kolor PASTEL PA 550</p>	 <p>LG 410 0</p>	<p>1 SZTUKA</p>	<p>LG 410 0</p>   <p>kg 12</p> <p>H 240 L 870 W 850</p> <p>1szt./St./pc.</p>
<p>Sofa LEGVAN LG 45 0, tkanina z 2 grupy cenowej, kolor PASTEL PA 653</p>	 <p>LG 450 0</p>	<p>1 SZTUKA</p>	<p>LG 45 0</p>   <p>kg 42</p> <p>H 240 L 1210 W 1210</p> <p>1szt./St./pc.</p>
<p>Sofa LEGVAN LG 45 1 IN, tkanina z 2 grupy cenowej, kolor PASTEL PA 050</p>	 <p>LG 45 1 IN</p>	<p>1 SZTUKA</p>	<p>LG 45 1 IN</p>   <p>kg 46</p> <p>H 240 L 1210 W 1210</p> <p>1szt./St./pc.</p>
<p>Krzeseło składane Polyfold, siedzisko i oparcie z tworzywa sztucznego, rama malowana proszkowo na kolor RAL 9006 biały, plasty K05</p>		<p>30 SZTUK</p>	<p>OPRACOWANIE WNĘTRZA KONCEPCJA SALI WYSTAWOWEJ ZE W NIEDZICA S.A. 34-441 NIEDZICA</p> <p>Tytuł rysunku ZESTAWIENIE WYPOSAŻENIA</p> <p>Faza projektu</p> <p>Opracowany przez mgr inż.arch. Jolanta Gryglak</p> <p>Skala rysunku</p> <p>Nr arkusza A.0.18</p> <p>Data: 26.05.2024</p>

WYPOSAŻENIE

MEBEL - STOJAK NA REKWIZYT/ ZDJĘCIA

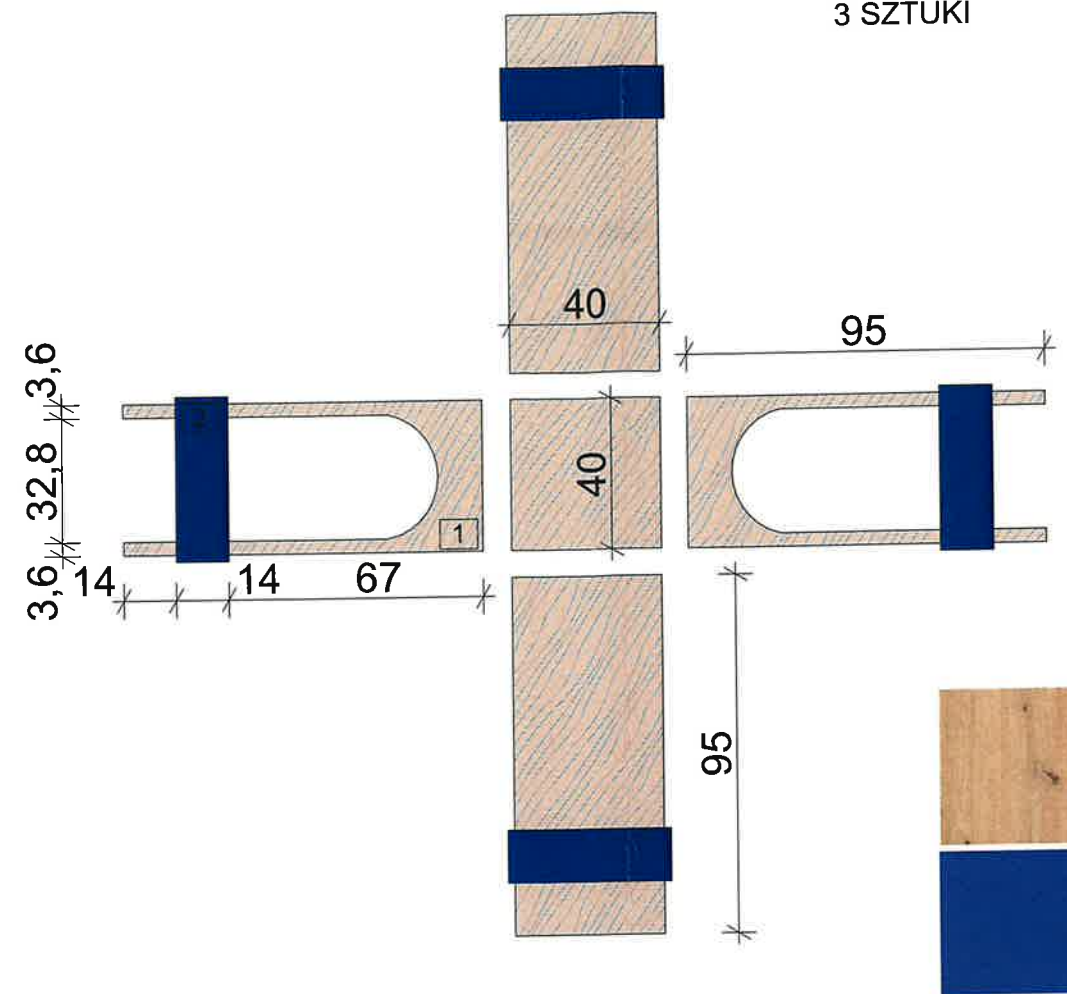
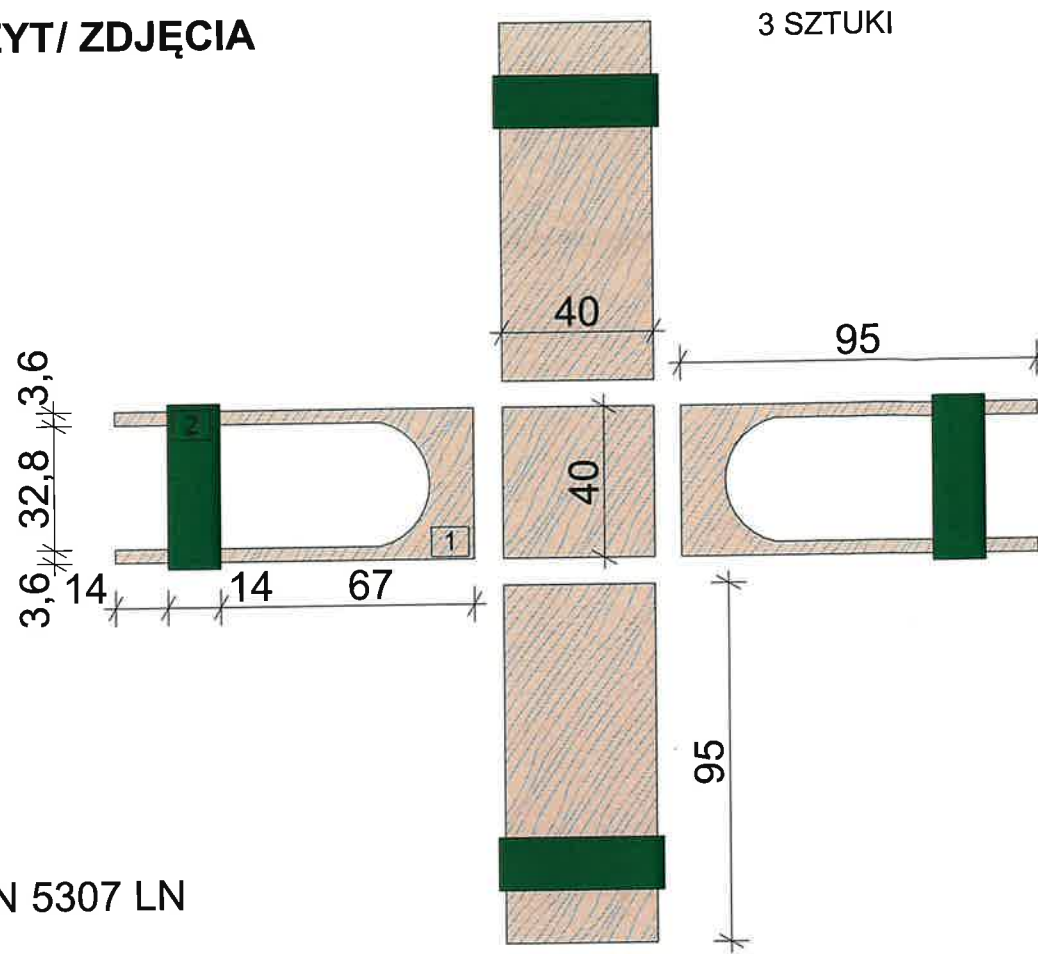

PŁYTA MEBLOWA:

1. KRONOSPAN DĄB ARTISAN 5307 LN

2. KRONOSPAN BŁĘKITNY ZMIERZCH K097 SU

3. KRONOSPAN NIEBIESKI 0125 BS

4. KRONOSPAN SURF BLUE K518 SU

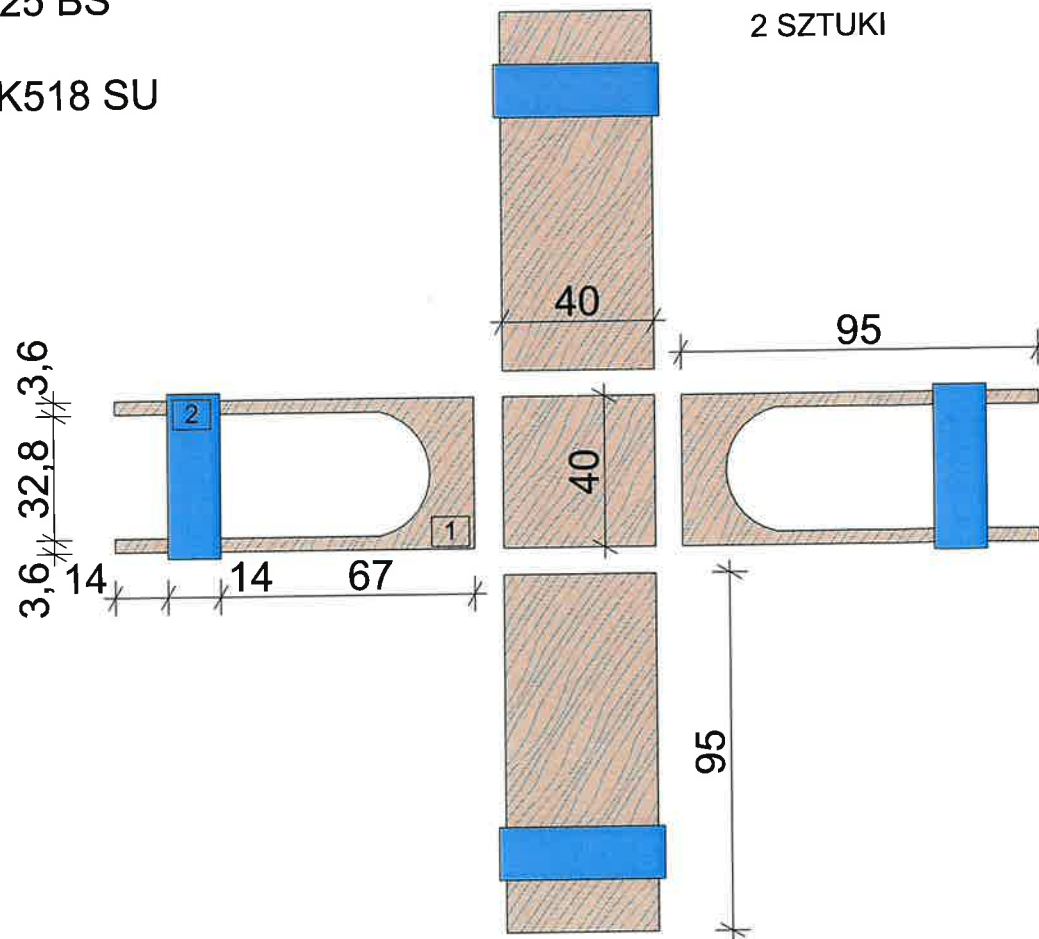

OPRACOWANIE WNĘTRZA

KONCEPCJA SALI WYSTAWOWEJ
ZEW NIEDZICA S.A.
34-441 NIEDZICA

Tytuł rysunku
MEBEL

Faza projektu

Opracowany przez
mgr inż.arch. Jolanta Gryglak

Skala rysunku
1:20

Nr arkusza
A.0.19

Data: 26.05.2024